

## MANOLO RODRÍGUEZ II

El asentamiento Manolo Rodríguez II se fundó en 1985. La población total es de aproximadamente 150 habitantes (30 familias).

### LOCALIZACIÓN :

El asentamiento se localiza de la Escuela Rafael Vargas Quirós de Colima, 650,00 mts. al sur, en Barrio Copey, distrito de Cinco Esquinas, del cantón de Tibás.

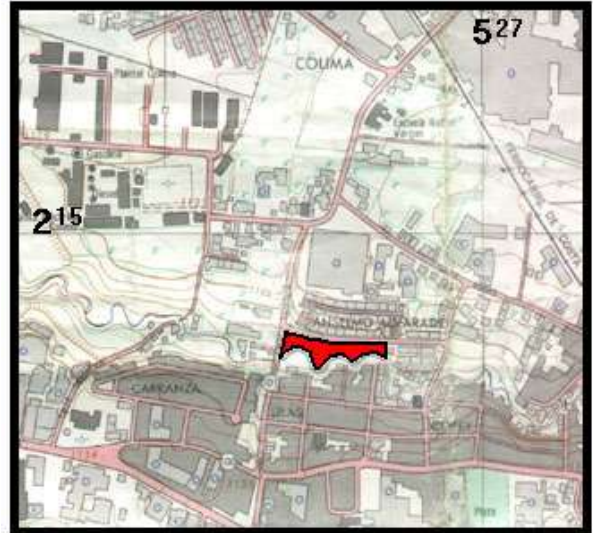

### CARACTERÍSTICAS DEL TERRENO :

El terreno es de pendientes suaves hacia la Quebrada Rivera. El propietario es la Municipalidad de San José.

No posibilita el crecimiento del asentamiento por corte del terreno posterior a los ranchos.

