

LA ESPERANZA I

El asentamiento en precario La Esperanza I, conocido anteriormente como Zancudo, se fundó en 1995, por precaristas la mayoría proveniente de Nicaragua. La población total es de aproximadamente 1500 habitantes (300 familias).

LOCALIZACIÓN :

El precario se localiza en León XIII, distrito León XIII, del cantón de Tibás; de la plaza de deportes de León XIII, 75,00 mts. al norte.

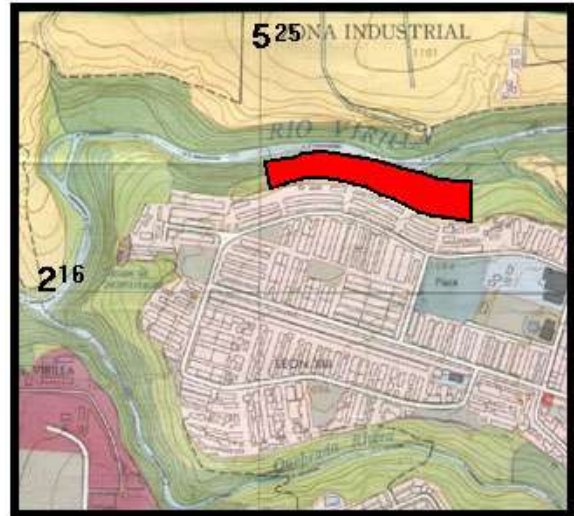

CARACTERÍSTICAS DEL TERRENO :

El terreno es de pendientes moderadas a fuertes, en zona paralela al Río Virilla. Algunos habitantes han construido terrazas para levantar sus viviendas.

No tiene posibilidades de crecimiento. Pertenece al INVU, reservas de urbanización.

