

## BARRIO SAN JUDAS TADEO

El asentamiento Barrio San Judas Tadeo, se fundó en 1980 por precaristas vecinos del cantón de Tibás. La población total es de aproximadamente 75 habitantes (25 familias).

### LOCALIZACIÓN :

El asentamiento se localiza en el distrito de San Juan, del cantón de Tibás, de la provincia de San José. Se ubica contiguo a la Ciudadela Jesús Jiménez, en reservas del INVU y Municipalidad.

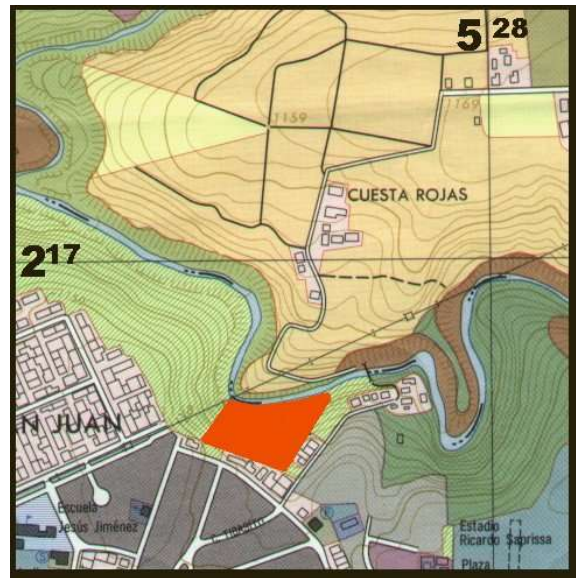

### CARACTERÍSTICAS DEL TERRENO :

Terreno bastante quebrado por colindar con el cauce del Río Virilla. Existen problemas de deslizamiento, por las pendientes del mismo

Es propiedad del Estado, ya que corresponde a reservas del INVU y zona de protección de la Municipalidad. No existen posibilidades de crecimiento.

