

## SIN NOMBRE - LA LADRILLERA

Este asentamiento fue fundado en el año 1978, no tiene nombre, pero puede ser conocido como La Ladrillera. La población total es de 30 habitantes (6 familias), todas de la zona.

### LOCALIZACIÓN :

Se localiza en el distrito Uruca, del cantón central de San José, 150,00 mts. al norte de La Ladrillera, de la Uruca.

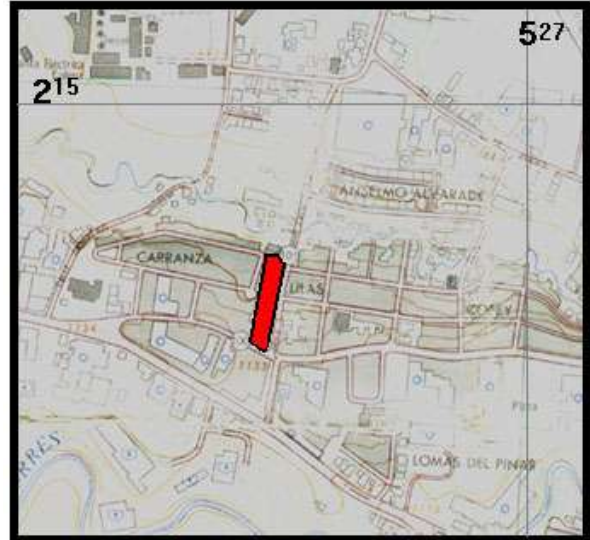

### CARACTERÍSTICAS DEL TERRENO :

Terreno plano, pendientes leves, frente a calle. Es propiedad de la Municipalidad de San José.

No existe posibilidad de que aumente el número de ranchos.

