

LA ESPERANZA

El asentamiento en precario La Esperanza fue fundado en el año 2001 por precaristas provenientes de varios lugares de San José, con un alto porcentaje de familias extranjeras. La población total del precario es de 345 habitantes (69 familias).

LOCALIZACIÓN :

El asentamiento se localiza en el distrito 7° Uruca, del cantón central de San José, provincia de San José, de la Iglesia Cristiana Casa del Príncipe en el Proyecto Rossiter Carballo, 20.00 metros al norte y 25.00 metros al sur, sobre la Autopista General Cañas. Frente a instalaciones del INA.

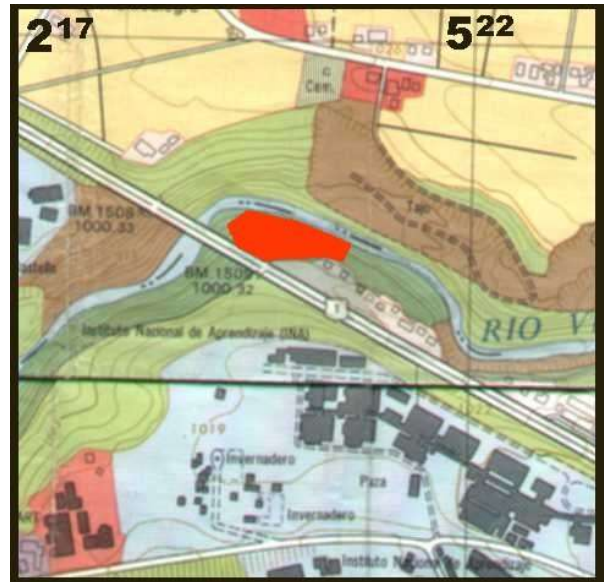

CARACTERÍSTICAS DEL TERRENO :

El terreno es de pendientes fuertes, hacia el Río Virilla, y tiene problemas de estabilidad. Algunas familias han hecho terrazas para sus ranchos.

No existe posibilidad de crecimiento del precario. Es terreno municipal, es zona de protección del río; y terreno del MOPT, derecho de vía.

