

RESEÑA HISTÓRICA :

LA AMISTAD - BAJO LOS LEDEZMA

El asentamiento La Amistad, conocido también como Bajo Los Ledezma o Barrio El Jardín, se fundó en 1984 por precaristas del mismo sector. La población total es de aproximadamente 350 habitantes (70 familias).

LOCALIZACIÓN :

El asentamiento se localiza en el distrito de la Uruca, del cantón central de San José; 300,00 mts. al sur del cementerio de La Uruca, en el Barrio Bajo Los Torres.

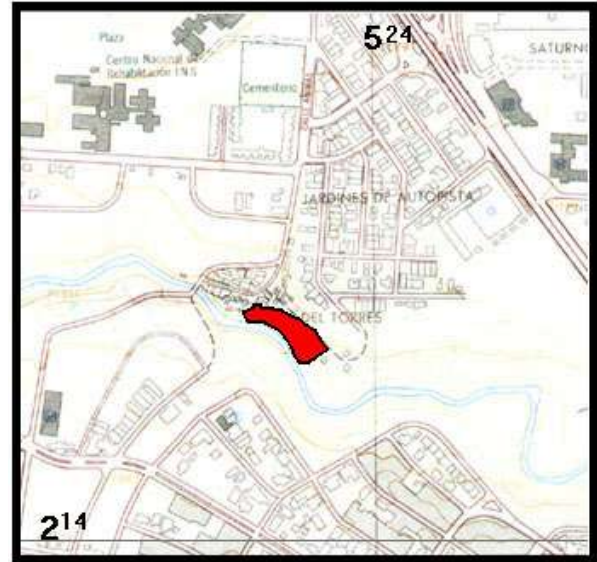

CARACTERÍSTICAS DEL TERRENO :

Terreno con pendientes fuertes. El propietario del terreno es la C.C.S.S, pero al parecer ya algunas familias son propietarias de sus lotes.

No posibilita el crecimiento del asentamiento.

