

BELLA VISTA

El asentamiento Bella Vista, se fundó en 1990 por precaristas de varios sectores, especialmente nicaragüenses. La población total es de aproximadamente 450 habitantes (80 familias).

LOCALIZACIÓN :

El asentamiento se localiza en el distrito de Pavas, del cantón central de San José; de la Escuela Lomas del Río, 200,00 mts. este y 400,00 mts. norte, contiguo a la línea del tren.

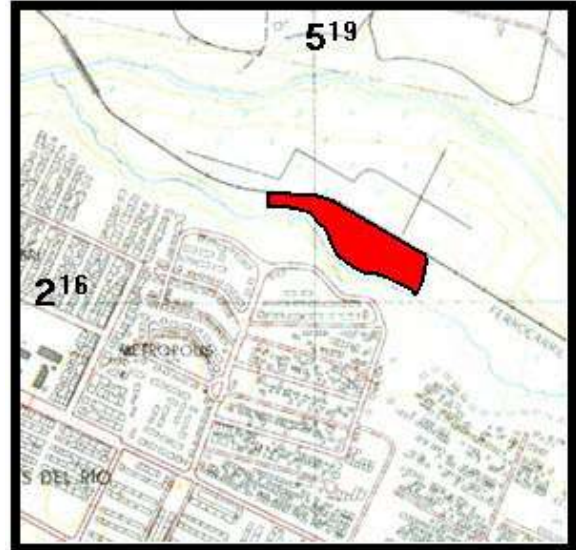

CARACTERÍSTICAS DEL TERRENO :

Terreno con pendientes muy irregulares, no apto para construir en algunos sectores, colinda con un tajo, con la línea del tren al medio.

El propietario del terreno es la Municipalidad. Posibilita el crecimiento del asentamiento, hacia el oeste.

