

## BAJOS HATILLO 5 – LAS GAVETAS

El asentamiento Bajos Hatillo 5, conocido también como Las Gavetas, fue fundado en el año 1984. La población actual es de 350 habitantes (70 familias).

### LOCALIZACIÓN :

El asentamiento se localiza al oeste de Hatillo 5, del Mas x Menos, 200 mts. al sur , 300 mts. al oeste y 50 mts. al sur, sobre calle Verbena y cause del río Tiribí. Distrito Hatillo, del cantón central de San José

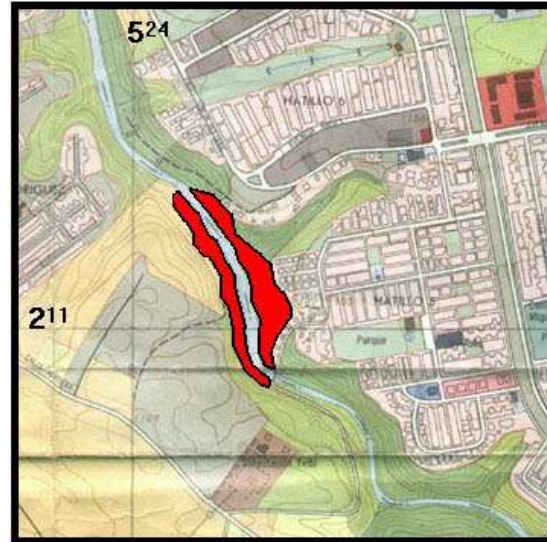

### CARACTERÍSTICAS DEL TERRENO :

El terreno es de fuertes pendientes y existe el peligro de deslizamientos de los taludes sobre las viviendas.

El terreno posibilita el crecimiento del precario. Es terreno municipal y del INVU.

