

CALLE TORRE MOLINA

El asentamiento en precario conocido como Calle Torre Molina, fue fundado en 1989, por familias provenientes de la misma zona de San Jerónimo de Moravia. En la actualidad existen 10 familias viviendo en él (50 habitantes). Según los vecinos, ellos compraron los terrenos a los dueños originales, y después han ido cediendo áreas para algunos familiares.

LOCALIZACIÓN :

El asentamiento se localiza en Calle Torre Molina, 750.00 mts. al este del centro de San Jerónimo; en el distrito 2° San Jerónimo, del cantón 14° Moravia, de la Provincia de San José.

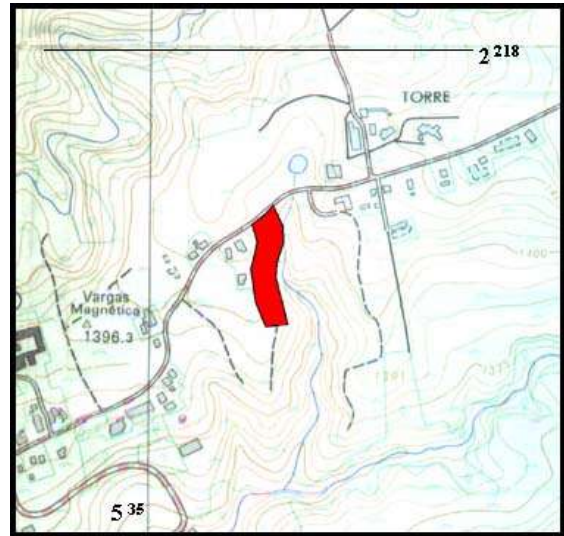

CARACTERÍSTICAS DEL TERRENO:

Terreno bastante quebrado al lado este, con pendientes fuertes, del orden del 50 %. En las partes traseras de algunos lotes existe un talud variable en altura, de máximo 2 metros, y con algunos árboles en la corona.

Terreno propiedad de algunas familias que poseen papeles de compra y derechos de posesión listos para inscribir. Algunas familias viven dentro de lotes de familiares. Hay baja posibilidad de crecimiento del asentamiento, en los mismos lotes de familiares.

