

PASOS VERDES DEL ESTE

El asentamiento en precario conocido como Pasos Verdes del Este, se fundó en el año 2002, con precaristas del mismo distrito y nicaragüenses. El total de habitantes es de 250 habitantes (aproximadamente 50 familias).

LOCALIZACIÓN :

El asentamiento se localiza en Purrál, distrito de Ipís, del cantón de Goicoechea; 500.00 metros al oeste de los tanques de AyA, frente a Las Amelias.

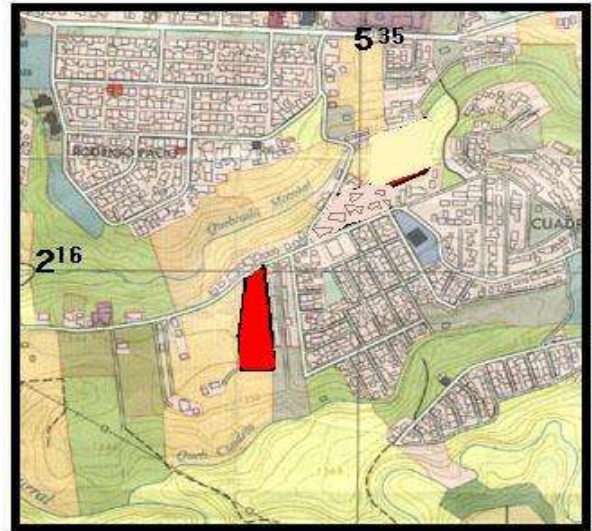

CARACTERÍSTICAS DEL TERRENO :

El terreno es plano, con pendientes suaves. Han existido problemas de erosión en una vivienda.

El propietario del terreno es estatal, perteneciendo a la Municipalidad, por corresponder a zonas verdes.

