

LA LUCHA

El asentamiento en precario La Lucha, se fundó en 1993. Fueron estas familias demandadas por usurpación por medio de la Sra. Brígida Sareda García Martínez. Esta señora les vendió la propiedad a los actuales ocupantes del lugar. Al tiempo se percatan que la propiedad es del Banco Popular y es con estos que están negociando. La población total es de aproximadamente 70 habitantes (14 familias).

LOCALIZACIÓN :

El asentamiento se localiza frente a la Escuela Roberto Cantillano; Distrito de Ipís, del cantón de Goicoechea, de la provincia de San José.

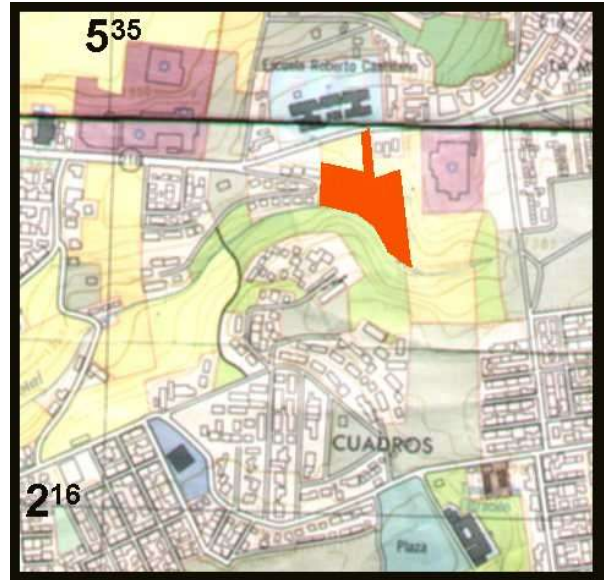

CARACTERÍSTICAS DEL TERRENO :

El terreno es bastante quebrado, con muy fuertes pendientes. Existen problemas de erosión.

El propietario del terreno es el Banco Popular. Hay posibilidad de crecimiento hacia el sur del terreno, hacia la quebrada.

