

BARRIO LA PISTA NORTE - GUACHIPELIN

El asentamiento Guachipelín se fundó en 1984 por precaristas de Puriscal. La población total es de aproximadamente 150 habitantes (30 familias). Ninguna de las familias tiene escrituras de los lotes que habitan.

LOCALIZACIÓN :

El asentamiento se localiza en el cruce de la Autopista con calle a Guachipelín, distrito de San Rafael, del cantón de Escazú.

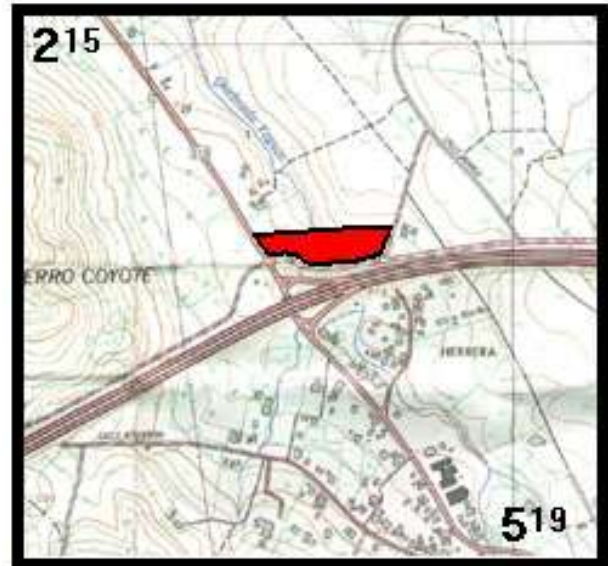

CARACTERÍSTICAS DEL TERRENO :

El terreno es plano, con la Quebrada Yeguas que cruza el asentamiento. Sin planos ni escrituras las familias.

El propietario es el MOPT - Municipalidad. El terreno y sus alrededores posibilitan el crecimiento del asentamiento.

