

URBANIZACION PINOS DEL ESTE

El asentamiento Urbanización Pinos del Este se fundó en 1974, por familias provenientes del Precario Los Chapulines en José María Zeledón. La población total actual es de 2000 habitantes (400 familias).

LOCALIZACIÓN :

El asentamiento se localiza de la Delegación de la Guardia de Asistencia Rural, 250.00 metros al este, distrito de Tirrases, cantón de Curridabat, Provincia de San José.

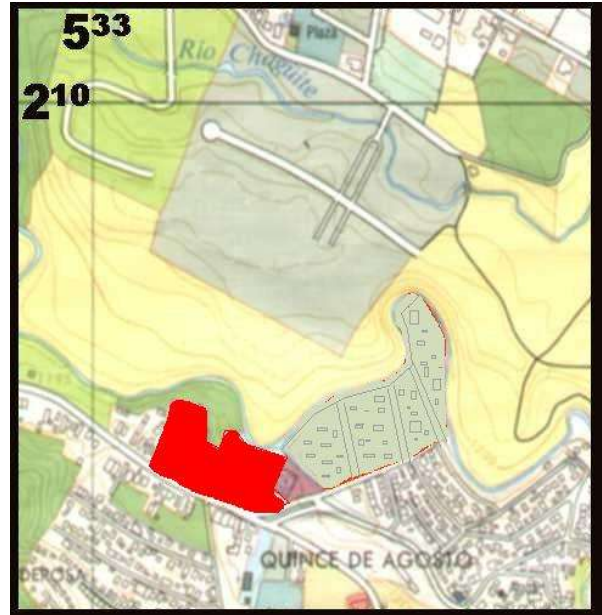

CARACTERÍSTICAS DEL TERRENO :

La mayor parte del terreno es plano con pendientes suaves en algunos sectores.

No posibilita el crecimiento del asentamiento. El propietario es el IMAS. El 72% de las familias posee escrituras.

