

URBANIZACION EUROPA - JUNTA PROGRESISTA DE BARRIO LUJAN

El asentamiento Junta Progresista de Barrio Luján, conocido como Urbanización Europa, se fundó en 1983. Se compone de tres sectores: SECTOR SAN RAFAEL: es el que ha recibido mas atención; SECTOR EUROPA CENTRO: Se encuentran ranchos y las mejoras en ciertas viviendas han sido realizadas por las mismas familias; SECTOR PENCA: Se encuentran ranchos en zona verde del proyecto y en fuertes pendientes. El proyecto es para 500 soluciones. La mayoría de los precaristas son de Barrio Luján, pero hay de diversos sectores del país. La población total es de aproximadamente 2600 habitantes (520 familias)

LOCALIZACIÓN :

El asentamiento se localiza en Calle Granadilla, distrito Granadilla, del Cantón de Curridabat.

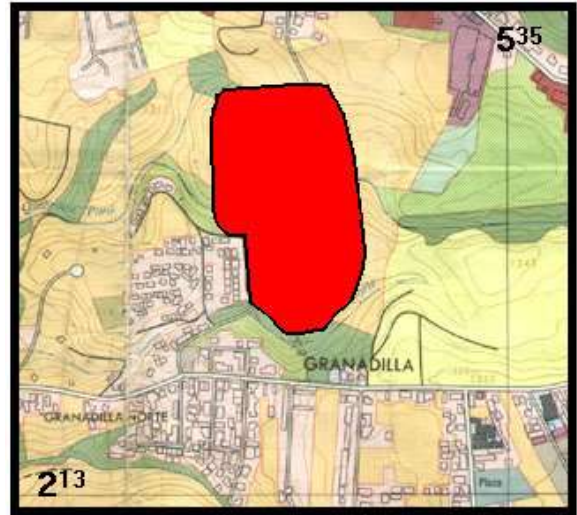

CARACTERÍSTICAS DEL TERRENO :

El terreno es plano, con pendientes fuertes y moderadas en ciertos sectores. Está fuera del Anillo de Contención Urbana.

El propietario es el IMAS y la Junta Progresista de Barrio Luján. La gran mayoría posee escrituras.

