

## EL MIRADOR

El asentamiento El Mirador se fundó hace 15 años, en 1978. El origen de los precaristas es de Calle Chapulines. El asentamiento ha tenido mejoras por medio de la organización comunal y han logrado introducir la infraestructura eléctrica y de agua potable.

El total de habitantes es de 340 personas (aproximadamente 68 familias).

### LOCALIZACIÓN :

El asentamiento se localiza en el distrito de Tirrases, cantón de Curridabat, por el Sanatorio del INSA. De la Guardia de Asistencia Rural, 100,00 mts. oeste y 100,00 mts. norte, entre Ciudadela Colonia Cruz 1 y Empresa de Malla Ciclón.

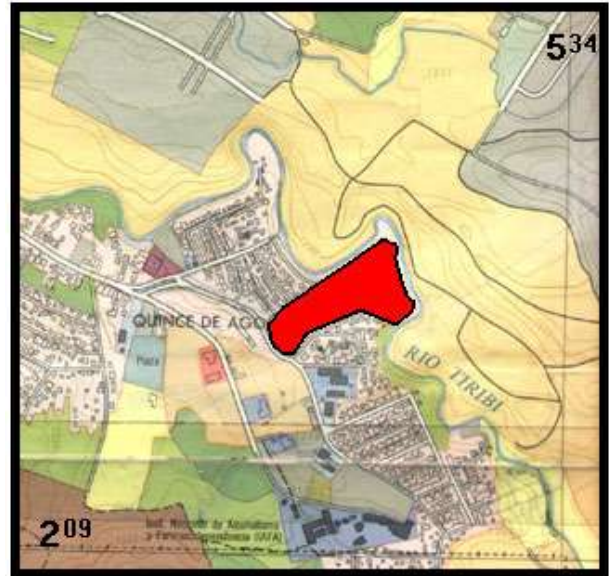

### CARACTERÍSTICAS DEL TERRENO :

El terreno es plano, bordeado por taludes (pendientes irregulares).

El propietario del terreno es el INVU. No existen posibilidades de crecimiento. Faltan 12 escrituras.

