

## JUAN PABLO II

El asentamiento Juan Pablo II, fue fundado en 1982. Actualmente es proyecto y las viviendas con infraestructura fueron construidas por ayuda mutua y ayuda del IMAS (Plan Oscar). La población actual es de 600 habitantes (75 familias). La mayoría de los habitantes son de Alajuelita.

### LOCALIZACIÓN :

El proyecto se localiza en el distrito de Alajuelita, del cantón de Alajuelita. Del costado noroeste del Parque de Alajuelita, 200 mts. sur oeste y 500 mts. al norte.

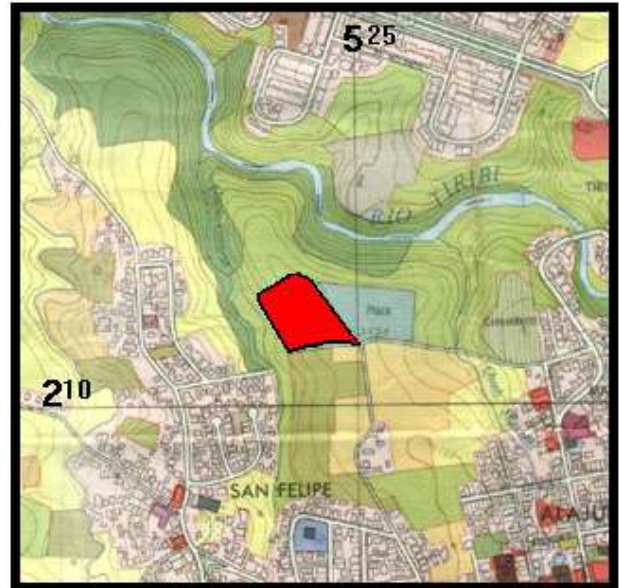

### CARACTERÍSTICAS DEL TERRENO :

Con pendientes fuertes a moderadas. El terreno no facilita el crecimiento de nuevos precarios, solamente externamente.

El propietario es la Municipalidad. 16 familias se ubican en terrenos de la Verbena, fuera del proyecto.

