

BAJO LAS GAVETAS - ALAJUELITA

El asentamiento Bajo Las Gavetas de Alajuelita, fue fundado en el año 1992. Este precario corresponde a la zona del precario Bajos de Hatillo 5 o Las Gavetas, que se encuentran al otro lado del río Tiribí, en el cantón de Alajuelita. Ellos son aparte de las familias del lado de Hatillo. La población actual es de 400 habitantes (50 familias).

LOCALIZACIÓN :

El asentamiento se localiza de la Terminal de Buses de La Corina, 400 metros al norte, en Bajo Las Gavetas, colindando con Urbanización Tiribí. Distrito 5° San Felipe, del cantón 10° Alajuelita, de la Provincia de San José.

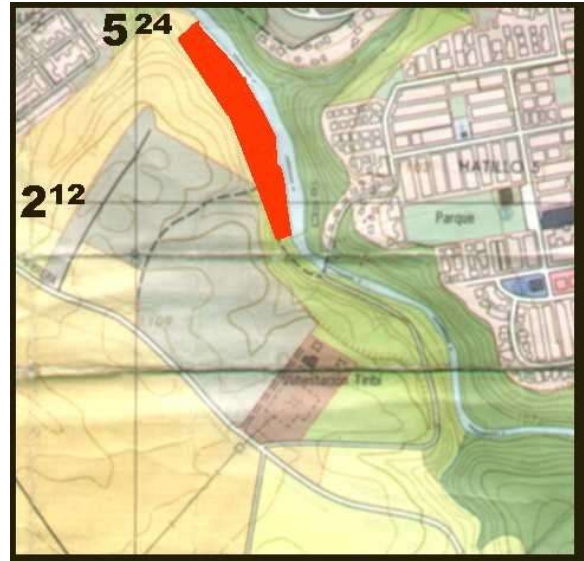

CARACTERÍSTICAS DEL TERRENO :

El terreno es de fuertes pendientes y existe el peligro de deslizamientos de los taludes sobre las viviendas.

No hay posibilidad de crecimiento del precario. Es terreno municipal, zona de protección del río Tiribí.

