

EL CREMATORIO - CALLE MOLINA

El asentamiento el Crematorio se fundó en 1982 por precaristas de Cartago y de Tres Ríos. La población total es de aproximadamente 150 habitantes (30 familias). Al asentamiento desde su consolidación se le han unido 10 familias.

LOCALIZACIÓN :

El asentamiento se localiza 300,00 mts. al sur de la Subestación Eléctrica El Bosque de Oreamuno. Distrito San Rafael, Cantón de Oreamuno, de la Provincia de San José

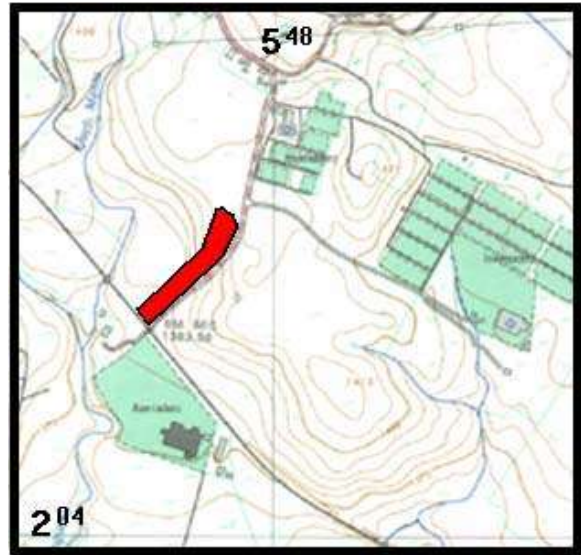

CARACTERÍSTICAS DEL TERRENO:

Terreno de pendientes suaves. El propietario es la Municipalidad y era el antiguo crematorio de basura. Las familias no poseen planos ni escrituras.

Ofrece posibilidades de crecimiento del asentamiento (puede crecer el número de ranchos).

