

QUEBRADA EL FIERRO

El asentamiento Quebrada El Fierro se fundó en 1977, se unieron al mismo desde su creación 117 familias. La población total es de aproximadamente 160 habitantes (40 familias). En el año 1994 esta zona fue muy afectada por las consecuencias del Huracán César, lo que obligó al traslado de las familias al Proyecto Enttebe. Al final solamente se trasladaron entre 50 a 60 familias, quedando estas 40 en el asentamiento.

LOCALIZACIÓN :

El asentamiento se localiza frente a la Estación Experimental Ganadera, distrito San Rafael, del cantón de La Unión, provincia de Cartago.

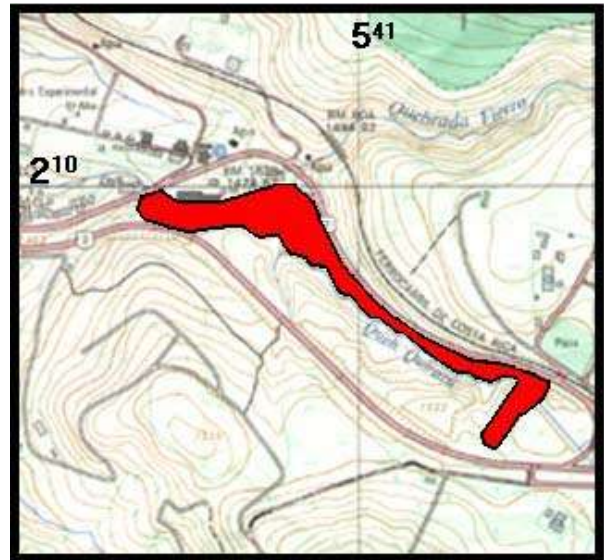

CARACTERÍSTICAS DEL TERRENO:

El terreno es de fuertes pendientes en sector paralelo a vía principal y de hecho presenta problemas de deslizamiento (terreno inestable). En el sector inferior es de pendientes suaves a planas.

El propietario del terreno es el MOPT, aunque algunas familias son propietarias de los lotes. Hay posibilidad de crecimiento en las zonas desalojadas.

