

LA CIMA 2

El asentamiento La Cima 2 se fundó en 1988, por precaristas del cantón de La Unión, específicamente por hijos de las familias de La Cima 1. La Cima 2 es una extensión del Proyecto La Cima 1 (antiguo precario Dulce Nombre). La población total es de aproximadamente 174 habitantes (29 familias).

LOCALIZACIÓN :

El asentamiento se localiza 500,00 mts. al sur del Hospital Chacón Paut, o al costado oeste del Proyecto La Cima. Distrito Concepción, cantón La Unión, de la provincia de Cartago.

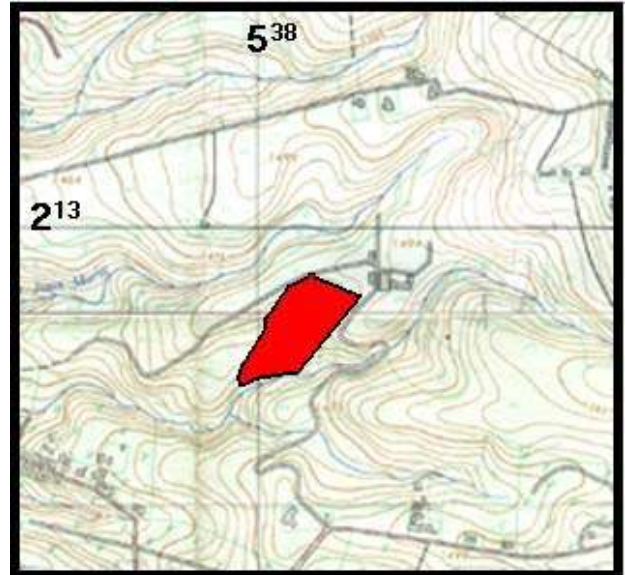

CARACTERÍSTICAS DEL TERRENO:

El terreno es plano y con pendientes suaves. El propietario del terreno era la Junta de Protección Social de San José, pero actualmente pertenece a la Municipalidad.

No ofrece posibilidad de crecimiento. Cerca de él nace el Río María Aguilar.

