

ASENTAMIENTO LAS BRISAS

El asentamiento Las Brisas, conocido también como Alto del Carmen, se fundó en 1989 por precaristas que anteriormente habían invadido Los Guido y al parecer fueron estafados. La Administración Arias los ubicó en este sitio. La población total es de aproximadamente 1160 habitantes (233 familias)

LOCALIZACIÓN :

Se localiza en el distrito Dulce Nombre, cantón de La Unión, de la provincia de Cartago. Frente a la Escuela de El Alto del Carmen; o de la Iglesia 150,00 mts. al este, 100,00 mts. al norte.

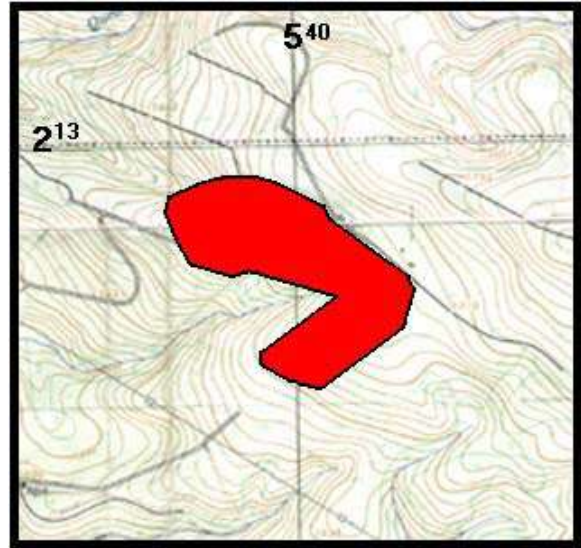

CARACTERÍSTICAS DEL TERRENO:

Terreno de pendientes moderadas a fuertes. Terreno del IMAS, la mayor parte de las familias poseen escrituras. El terreno se localiza fuera del Anillo de Contención Urbana.

No existen posibilidades de crecimiento del asentamiento, a menos que se invadan los lotes de las familias que aún no viven en él.

