

BARRIO FATIMA DIQUES NORTE

El asentamiento en precario Barrio Fátima es un barrio que pertenece al Precario Los Diques, sector norte, y fue fundado en el año 1982, por precaristas de diversos sectores del país. La población total es de 150 habitantes (30 familias) En la Administración 1994 - 1998 se dispuso de 630 viviendas en el proyecto Manuel de Jesús Jiménez, par la erradicación del precario, pero solamente se trasladaron 210 familias Al desalojar estas familias, los terrenos desocupados fueron reinviadidos por otras familias.

LOCALIZACIÓN :

El asentamiento se localiza sobre los Diques del Río Reventado, en el distrito 4° San Nicolás o Taras, cantón 1° Central, de la Provincia de Cartago.

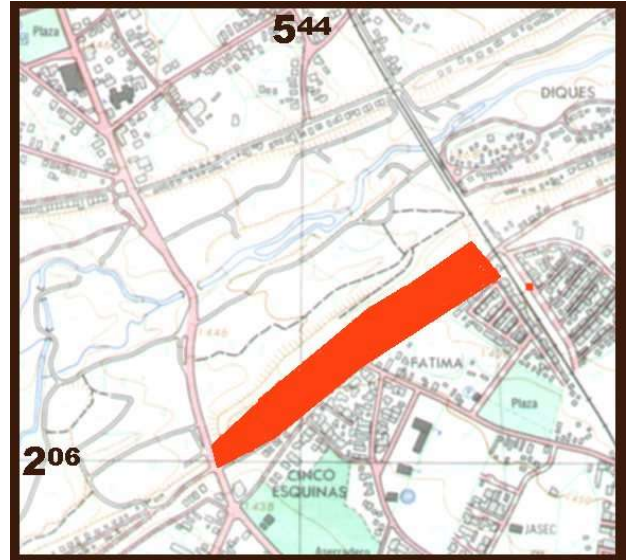

CARACTERÍSTICAS DEL TERRENO:

Terreno plano en la zona donde se ubican los ranchos (parte inferior o pie de Los Diques), con fuertes pendientes hacia los lados.

Es terreno municipal, con alta posibilidad de crecimiento, en las zonas desocupadas. Zonas propensas a deslizamiento, erosión e inundación.

