

## EL PORVENIR

El asentamiento en precario El Porvenir, se fundó en Abril de 1985, por precaristas de diferentes lugares de Alajuela. La población total es de aproximadamente 72 habitantes, 11 familias.

### LOCALIZACIÓN :

El asentamiento se localiza en Pueblo Nuevo, de la Plaza de Deportes, 350,00 mts. oeste, 350,00 mts. noreste. Distrito de San José, del cantón de Alajuela, de la provincia de Alajuela.

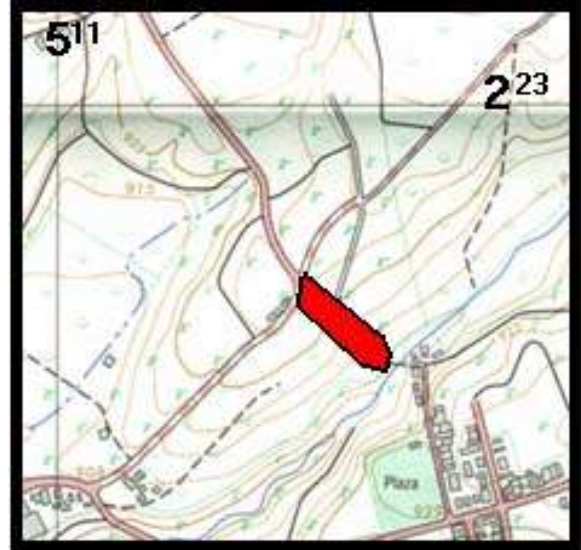

### CARACTERÍSTICAS DEL TERRENO:

El terreno es de pendientes suaves a moderadas, hacia la Quebrada Tigre. No poseen planos ni escrituras.

El propietario del terreno es la Municipalidad, corresponde a calle pública en abandono. No hay posibilidad de crecimiento.

